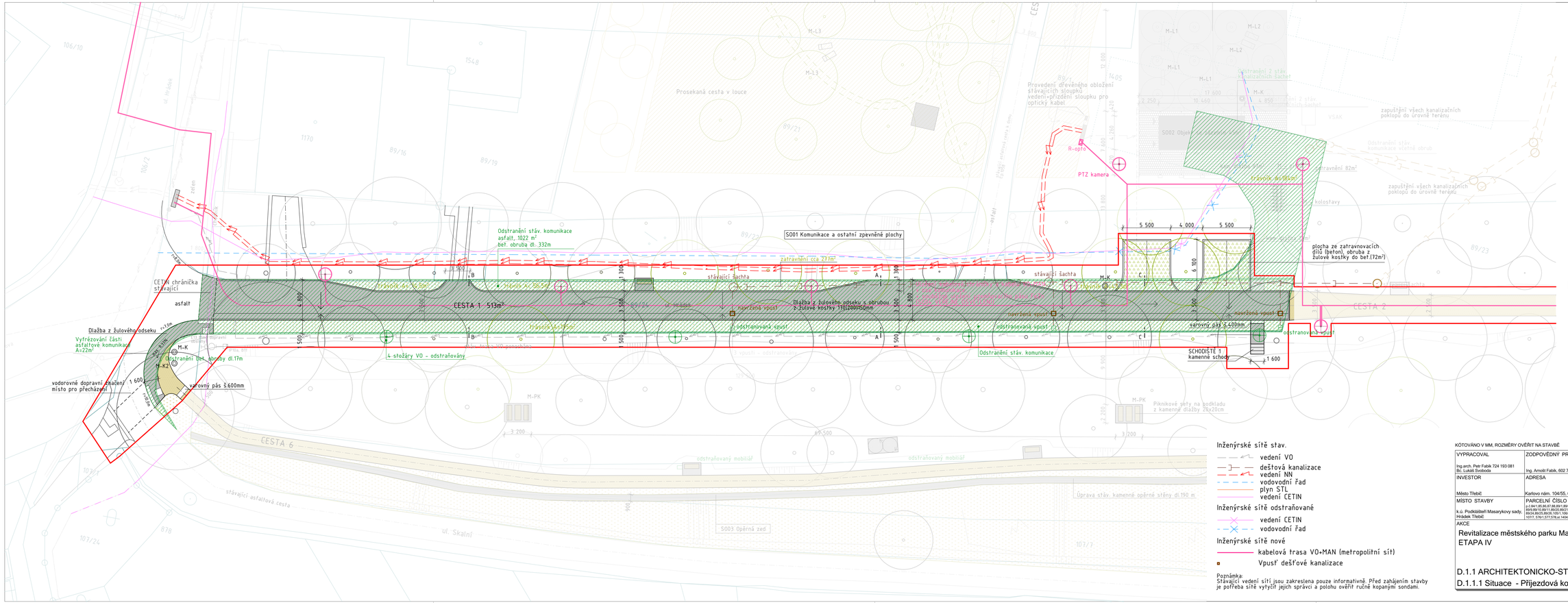

LEGENDA

- katastr
- hranice řešeného území ETAPA IV
- demolice
- cesta asfaltová
- cesta kamenná - žulové odseky
- zatravňovací dlažba
- cesta mlatová - pochozí

SADOVÉ ÚPRAVY

- zatravňované plochy
- stávající strom
- navržený strom

MOBILIÁŘ

- Zpevněná plocha pod lavičkami - žulový odsek
- M-L1 lavička
- M-L1B lavička (bez podkladu)
- M-K odpadkový koš
- M-K2 odpadkový koš - pes
- stožár VO - odstraňovaný
- stožár VO - navržený

ČÍSLO PARÉ

Inženýrské sítě stav.

- vedení VO
- dešťová kanalizace
- vedení NN
- vodovodní řad
- plyn STL
- vedení CETIN

Inženýrské sítě odstraňované

- vedení CETIN
- vodovodní řad

Inženýrské sítě nové

- kabelová trasa VO+MAN (metropolitní síť)
- Vpusť dešťové kanalizace

Poznámka:
Stávající vedení sítí jsou zakreslena pouze informativně. Před zahájením stavby je potřeba sítě vytýčit jejich správci a polohu ověřit ručně kopanými sondami.

KÓTOVÁNO V MM, ROZMĚRY OVĚŘIT NA STAVBĚ

VYPRACOVAL Ing.arch. Petr Fabík 724 193 081 Bc. Lukáš Svoboda	ZODPOVĚDNÝ PROJEKTANT Ing. Arnošt Fabík, 602 724 580	ATELIER FABÍK Janouškova 20 Třebíč 674 01 IČ: 27735761 +420 568 84 20 84 www.fabik.cz atelier@fabik.cz
INVESTOR Město Třebíč	ADRESA Karlovo nám. 104/55, 67401 Třebíč	
MÍSTO STAVBY k.ú. Podklášteří Masarykovy sady, Hrádek Třebíč	PARCELNÍ ČÍSLO p.č.84/1,85,86,87,88,89/1,89/3,89/6,89/7,89/8, 89/9,89/10,89/11,89/20,89/21,89/22,89/23, 89/24,89/25,89/26,105/1,105/2,106/10,1016, 1017/1,1017/3,1017/4,1404,1405, 1630	

AKCE

Revitalizace městského parku Masarykovy sady - Hrádek
ETAPA IV

D.1.1 ARCHITEKTONICKO-STAVEBNÍ ŘEŠENÍ
D.1.1.1 Situace - Příjezdová komunikace CESTA 1

DATUM	Prosinec/2021
ČÍSLO ZAKÁZKY	5/2019
FORMÁT	4 x A4
PROJEKT PRO	DPS
MĚŘÍTKO	1:250
ČÍSLO VÝKRESU	D.1.1.1